

**DATOS GENERALES DE IDENTIFICACIÓN E INFORMACIÓN
COMPLEMENTARIA REQUERIDA EN LA LEGISLACIÓN ESPAÑOLA
(Aplicación de resultados y período medio de pago a proveedores)**

IDA1

IDENTIFICACIÓN DE LA EMPRESA

NIF: **01010** G85962124
 LEI: **01009** Solo para las empresas que dispongan de código LEI (Legal Entity Identifier)

Forma jurídica: SA: **01011** SL: **01012**
 Otras: **01013** Asociación

Denominación social: **01020** SOCIEDAD ESPAÑOLA DE FARMACIA RURAL-SEFAR
 Domicilio social: **01022** VILLANUEVA, 11
 Municipio: **01023** MADRID Provincia: **01025** MADRID
 Código postal: **01024** 28001 Teléfono: **01031**
 Dirección de e-mail de contacto de la empresa **01037** fjuerrergarcia@gmail.com

Pertenencia a un grupo de sociedades:	DENOMINACIÓN SOCIAL		NIF	
Sociedad dominante directa:	01041		01040	
Sociedad dominante última del grupo:	01061		01060	

ACTIVIDAD

Actividad principal: **02009** Otra educación n.c.o.p. (1)
 Código CNAE: **02001** 8559 (1)

PERSONAL ASALARIADO

a) Número medio de personas empleadas en el curso del ejercicio, por tipo de contrato y empleo con discapacidad:

EJERCICIO 2016 (2) EJERCICIO 2015 (3)

FIJO (4):	04001		
NO FIJO (5):	04002		

Del cual: Personas empleadas con discapacidad mayor o igual al 33% (o calificación equivalente local):

04010		
--------------	--	--

b) Personal asalariado al término del ejercicio, por tipo de contrato y por sexo:

EJERCICIO 2016 (2) EJERCICIO 2015 (3)

	HOMBRES		MUJERES	
FIJO:	04120		04121	
NO FIJO:	04122		04123	

PRESENTACIÓN DE CUENTAS

EJERCICIO 2016 (2) EJERCICIO 2015 (3)

	AÑO			AÑO			
	AÑO	MES	DÍA	AÑO	MES	DÍA	
Fecha de inicio a la que van referidas las cuentas:	01102	2.016	1	1	2.015	1	1
Fecha de cierre a la que van referidas las cuentas:	01101	2.016	12	31	2.015	12	31

Número de páginas presentadas al depósito: **01901**

En caso de no figurar consignadas cifras en alguno de los ejercicios, indique la causa:

01903

UNIDADES

Marque con una X la unidad en la que ha elaborado todos los documentos que integran sus cuentas anuales:

Euros: **09001**
 Miles de euros: **09002**
 Millones de euros: **09003**

(1) Según las clases (cuatro dígitos) de la Clasificación Nacional de Actividades Económicas 2009 (CNAE 2009), aprobada por el Real Decreto 475/2007, de 13 de abril (BOE de 28.4.2007).
 (2) Ejercicio al que van referidas las cuentas anuales.
 (3) Ejercicio anterior.
 (4) Para calcular el número medio de personal fijo, tenga en cuenta los siguientes criterios:
 a) Si en el año no ha habido importantes movimientos de la plantilla, indique aquí la semisuma de los fijos a principio y a fin de ejercicio.
 b) Si ha habido movimientos, calcule la suma de la plantilla en cada uno de los meses del año y divídala por doce.
 c) Si hubo regulación temporal de empleo o de jornada, el personal afectado por la misma debe incluirse como personal fijo, pero solo en la proporción que corresponda a la fracción del año o jornada efectivamente trabajada.
 (5) Puede calcular el personal no fijo medio sumando el total de semanas que han trabajado sus empleados no fijos y dividiendo por 52 semanas. También puede hacer esta operación (equivalente a la anterior):

$$\text{n.º de personas contratadas} \times \frac{\text{n.º medio de semanas trabajadas}}{52}$$

NO APTO PARA SU PRESENTACIÓN COMO DEPÓSITO EN EL REGISTRO MERCANTIL

**DATOS GENERALES DE IDENTIFICACIÓN E INFORMACIÓN
COMPLEMENTARIA REQUERIDA EN LA LEGISLACIÓN ESPAÑOLA**
(Aplicación de resultados y período medio de pago a proveedores)

IDA2

APLICACIÓN DE RESULTADOS (1)

Base de reparto

Saldo de la cuenta de pérdidas y ganancias
Remanente
Reservas voluntarias
Otras reservas de libre disposición
TOTAL BASE DE REPARTO = TOTAL APLICACIÓN

	EJERCICIO <u>2016</u> (2)	EJERCICIO <u>2015</u> (3)
91000	60,36	-2.079,66
91001		
91002		
91003		
91004	60,36	-2.079,66

Aplicación a

Reserva legal
Reserva por fondo de comercio
Reservas especiales
Reservas voluntarias
Dividendos
Remanente y otros
Compensación de pérdidas de ejercicios anteriores
APLICACIÓN = TOTAL BASE DE REPARTO

	EJERCICIO <u>2016</u> (2)	EJERCICIO <u>2015</u> (3)
91005		
91006		
91007		
91008	60,36	-2.079,66
91009		
91010		
91011		
91012	60,36	-2.079,66

INFORMACIÓN SOBRE EL PERÍODO MEDIO DE PAGO A PROVEEDORES DURANTE EL EJERCICIO (4)

Período medio de pago a proveedores (días)

	EJERCICIO <u>2016</u> (2)	EJERCICIO <u>2015</u> (3)
94705		

(1) Artículos 253.1 y 273.1 de la Ley de Sociedades de Capital (RD 1/2010 de 2 de julio).
 (2) Ejercicio al que van referidas las cuentas anuales.
 (3) Ejercicio anterior.
 (4) Calculados de acuerdo al artículo quinto de la Resolución de 29 de enero de 2016, del Instituto de Contabilidad y Auditoría de Cuentas.

BALANCE DE SITUACIÓN ABREVIADO

BA1

NIF:	G85962124	Espacio destinado para las firmas de los administradores	UNIDAD (1)
DENOMINACIÓN SOCIAL:	SOCIEDAD ESPAÑOLA DE FARMACIA RURAL-SEFAR		Euros: <input type="checkbox"/> 09001 <input checked="" type="checkbox"/>
			Miles: <input type="checkbox"/> 09002 <input type="checkbox"/>
			Millones: <input type="checkbox"/> 09003 <input type="checkbox"/>

ACTIVO	NOTAS DE LA MEMORIA	EJERCICIO 2016 (2)	EJERCICIO 2015 (3)
A) ACTIVO NO CORRIENTE	11000		
I. Inmovilizado intangible	11100		
II. Inmovilizado material	11200		
III. Inversiones inmobiliarias	11300		
IV. Inversiones en empresas del grupo y asociadas a largo plazo	11400		
V. Inversiones financieras a largo plazo	11500		
VI. Activos por impuesto diferido	11600		
VII. Deudores comerciales no corrientes	11700		
B) ACTIVO CORRIENTE	12000	7.859,27	7.798,91
I. Activos no corrientes mantenidos para la venta	12100		
II. Existencias	12200		
III. Deudores comerciales y otras cuentas a cobrar	12300		
1. Clientes por ventas y prestaciones de servicios	12380		
a) Clientes por ventas y prestaciones de servicios a largo plazo	12381		
b) Clientes por ventas y prestaciones de servicios a corto plazo	12382		
2. Accionistas (socios) por desembolsos exigidos	12370		
3. Otros deudores	12390		
IV. Inversiones en empresas del grupo y asociadas a corto plazo	12400		
V. Inversiones financieras a corto plazo	12500		
VI. Periodificaciones a corto plazo	12600		
VII. Efectivo y otros activos líquidos equivalentes	12700	7.859,27	7.798,91
TOTAL ACTIVO (A + B)	10000	7.859,27	7.798,91

- (1) Marque las casillas correspondientes, según exprese las cifras en unidades, miles o millones de euros. Todos los documentos que integran las cuentas anuales deben elaborarse en la misma unidad.
(2) Ejercicio al que van referidas las cuentas anuales.
(3) Ejercicio anterior.

BALANCE DE SITUACIÓN ABREVIADO

BA2.1

NIF: G85962124

DENOMINACIÓN SOCIAL:

SOCIEDAD ESPAÑOLA DE
FARMACIA RURAL-SEFAR

Espacio destinado para las firmas de los administradores

PATRIMONIO NETO Y PASIVO

NOTAS DE
LA MEMORIA

EJERCICIO 2016 (1)

EJERCICIO 2015 (2)

			EJERCICIO 2016 (1)	EJERCICIO 2015 (2)
A) PATRIMONIO NETO	20000		7.859,27	7.798,91
A-1) Fondos propios	21000		7.859,27	7.798,91
I. Capital	21100		600,00	600,00
1. Capital escriturado	21110		600,00	600,00
2. (Capital no exigido)	21120			
II. Prima de emisión	21200			
III. Reservas	21300		7.259,27	9.278,57
1. Reserva de capitalización	21350			
2. Otras reservas	21360			
IV. (Acciones y participaciones en patrimonio propias)	21400			
V. Resultados de ejercicios anteriores	21500			
VI. Otras aportaciones de socios	21600			
VII. Resultado del ejercicio	21700		60,36	-2.079,66
VIII. (Dividendo a cuenta)	21800			
IX. Otros instrumentos de patrimonio neto	21900			
A-2) Ajustes por cambios de valor	22000			
A-3) Subvenciones, donaciones y legados recibidos	23000			
B) PASIVO NO CORRIENTE	31000			
I. Provisiones a largo plazo	31100			
II. Deudas a largo plazo	31200			
1. Deudas con entidades de crédito	31220			
2. Acreedores por arrendamiento financiero	31230			
3. Otras deudas a largo plazo	31290			
III. Deudas con empresas del grupo y asociadas a largo plazo	31300			
IV. Pasivos por impuesto diferido	31400			
V. Periodificaciones a largo plazo	31500			
VI. Acreedores comerciales no corrientes	31600			
VII. Deuda con características especiales a largo plazo	31700			

(1) Ejercicio al que van referidas las cuentas anuales.

(2) Ejercicio anterior.

BALANCE DE SITUACIÓN ABREVIADO

BA.2.2

NIF: G85962124

DENOMINACIÓN SOCIAL:

SOCIEDAD ESPAÑOLA DE
FARMACIA RURAL-SEFAR

Espacio destinado para las firmas de los administradores

PATRIMONIO NETO Y PASIVO		NOTAS DE LA MEMORIA	EJERCICIO 2016 (1)	EJERCICIO 2015 (2)
C) PASIVO CORRIENTE	32000			
I. Pasivos vinculados con activos no corrientes mantenidos para la venta	32100			
II. Provisiones a corto plazo	32200			
III. Deudas a corto plazo	32300			
1. Deudas con entidades de crédito	32320			
2. Acreedores por arrendamiento financiero	32330			
3. Otras deudas a corto plazo	32390			
IV. Deudas con empresas del grupo y asociadas a corto plazo	32400			
V. Acreedores comerciales y otras cuentas a pagar	32500			
1. Proveedores	32580			
a) Proveedores a largo plazo	32581			
b) Proveedores a corto plazo	32582			
2. Otros acreedores	32590			
VI. Periodificaciones a corto plazo	32600			
VII. Deuda con características especiales a corto plazo	32700			
TOTAL PATRIMONIO NETO Y PASIVO (A + B + C)	30000		7.859,27	7.798,91

(1) Ejercicio al que van referidas las cuentas anuales.

(2) Ejercicio anterior.

CUENTA DE PÉRDIDAS Y GANANCIAS ABREVIADA

PA

NIF: G85962124

DENOMINACIÓN SOCIAL:

SOCIEDAD ESPAÑOLA DE FARMACIA RURAL-SEFAR

Espacio destinado para las firmas de los administradores

NO APTO PARA SU PRESENTACIÓN COMO DEPÓSITO EN PAPEL EN EL REGISTRO MERCANTIL

(DEBE) / HABER	NOTAS DE LA MEMORIA	EJERCICIO 2016 (1)	EJERCICIO 2015 (2)
1. Importe neto de la cifra de negocios	40100	2.000,00	5.642,00
2. Variación de existencias de productos terminados y en curso de fabricación	40200		
3. Trabajos realizados por la empresa para su activo	40300		
4. Aprovisionamientos	40400		
5. Otros ingresos de explotación	40500		
6. Gastos de personal	40600		
7. Otros gastos de explotación	40700	-2.283,89	-8.979,45
8. Amortización del inmovilizado	40800		
9. Imputación de subvenciones de inmovilizado no financiero y otras	40900	650,00	1.300,00
10. Excesos de provisiones	41000		
11. Deterioro y resultado por enajenaciones del inmovilizado	41100		
12. Diferencia negativa de combinaciones de negocio	41200		
13. Otros resultados	41300		
A) RESULTADO DE EXPLOTACIÓN (1 + 2 + 3 + 4 + 5 + 6 + 7 + 8 + 9 + 10 + 11 + 12 + 13)	49100	366,11	-2.037,45
14. Ingresos financieros	41400		0,17
a) Imputación de subvenciones, donaciones y legados de carácter financiero	41430		
b) Otros ingresos financieros	41490	90,00	
15. Gastos financieros	41500	-375,63	-42,38
16. Variación de valor razonable en instrumentos financieros	41600		
17. Diferencias de cambio	41700		
18. Deterioro y resultado por enajenaciones de instrumentos financieros	41800		
19. Otros ingresos y gastos de carácter financiero	42100		
a) Incorporación al activo de gastos financieros	42110		
b) Ingresos financieros derivados de convenios de acreedores	42120		
c) Resto de ingresos y gastos	42130		
B) RESULTADO FINANCIERO (14 + 15 + 16 + 17 + 18 + 19)	49200	-285,63	-42,21
C) RESULTADO ANTES DE IMPUESTOS (A + B)	49300	80,48	-2.079,66
20. Impuestos sobre beneficios	41900	20,12	
D) RESULTADO DEL EJERCICIO (C + 20)	49500	60,36	-2.079,66

(1) Ejercicio al que van referidas las cuentas anuales.
 (2) Ejercicio anterior.

MODELO DE DOCUMENTO ABREVIADO DE
INFORMACIÓN MEDIOAMBIENTAL

IMA

SOCIEDAD SOCIEDAD ESPAÑOLA DE FARMACIA RURAL-SEFAR		NIF G85962124
DOMICILIO SOCIAL VILLANUEVA, 11		
MUNICIPIO MADRID	PROVINCIA MADRID	EJERCICIO 2016

Los abajo firmantes, como Administradores de la Sociedad citada, manifiestan que en la contabilidad correspondiente a las presentes cuentas anuales **NO existe ninguna partida de naturaleza medioambiental que deba ser incluida, para que éstas, en su conjunto, puedan mostrar la imagen fiel del patrimonio, de los resultados y de la situación financiera de la empresa.**



Los abajo firmantes, como Administradores de la Sociedad citada, manifiestan que en la contabilidad correspondiente a las presentes cuentas anuales **SÍ existen partidas de naturaleza medioambiental, y han sido incluidas, para que éstas, en su conjunto, puedan mostrar la imagen fiel del patrimonio, de los resultados y de la situación financiera de la empresa.**



FIRMAS y NOMBRES DE LOS ADMINISTRADORES

NO APTO PARA SU PRESENTACIÓN COMO DEPÓSITO EN PAPEL EN EL REGISTRO MERCANTIL

Sefar es una sociedad científica, con personalidad jurídica en forma de asociación, que tiene como objeto la promoción y defensa de los intereses de los farmacéuticos que ejercen en el medio rural estando sujeta a la legislación vigente en materia de asociaciones.

Tiene su domicilio social en la calle Villanueva, 11 de Madrid.

a) Imagen fiel

Las cuentas anuales de la Entidad se han preparado de acuerdo a las Disposiciones legales en vigor y, en base a los datos de los libros de contabilidad a 31 de diciembre de 2016, al objeto de mostrar la imagen fiel del patrimonio, de la situación financiera y de los resultados del ejercicio social de 2016.

b) Principios contables

Los principios y criterios contables aplicados para la elaboración de estas cuentas anuales son los que se resumen en la Nota 4 de esta memoria. Todos los principios contables obligatorios con incidencia en el patrimonio, la situación financiera y los resultados se han aplicado en la elaboración de estas cuentas anuales.

c) Responsabilidad de la información y estimaciones realizadas

La información contenida en estas cuentas anuales es responsabilidad de los Administradores de la Entidad.

d) Elementos recogidos en varias partidas

No hay elementos patrimoniales que con su importe, estén registrados en dos o más partidas del Balance.

e) Cambios en criterios contables

No ha habido cambio en los criterios aplicados en la formulación de las cuentas anuales del ejercicio actual respecto de los que se venían aplicando en ejercicios anteriores.

f) Corrección de errores

No ha habido ajustes por corrección de errores de ejercicios pasados ni en la formulación de las cuentas anuales del ejercicio actual.

Apartado 3: «Normas de Registro y Valoración»

Las principales normas de valoración utilizadas por la Entidad en la elaboración de sus cuentas anuales para el ejercicio 2016, de acuerdo con las establecidas por el Plan General de Contabilidad (R.D. 1514/07 de 16 de noviembre), han sido las siguientes:

a) Inmovilizado intangible

Los diferentes conceptos comprendidos en el inmovilizado intangible se encuentran valorados a su precio de adquisición. La amortización se calcula por el método lineal y en función de su vida útil estimada.

No obstante, la Sociedad no dispone, en el presente ejercicio, de inmovilizado intangible

b) Inmovilizado material

La Sociedad no dispone, en el presente ejercicio, de inmovilizado material.

c) Deterioro de valor de inmovilizado material e intangible

Al no disponer de activos materiales ni de intangibles, al cierre de ejercicio, no existe posibilidad de su deterioro.

d) Inversiones inmobiliarias

Los terrenos y construcciones son clasificados en este epígrafe como inversiones inmobiliarias cuando están destinados a la obtención de rentas o plusvalías, tal como define para el grupo 22, el Plan General de Contabilidad.

Los criterios de contabilización, amortización y deterioro de valor son los mismos que los descritos para el inmovilizado material.

e) Instrumentos financieros

Los instrumentos financieros se clasifican en el momento de su reconocimiento inicial como un activo financiero, un pasivo financiero o un instrumento de patrimonio, de conformidad con el fondo económico del acuerdo contractual y con sus definiciones correspondientes. Para su registro inicial, posterior, deterioro y baja se aplican los criterios establecidos en las normas de registro y valoración, segunda parte del Plan General de Contabilidad.

f) Existencias

Las materias primas y otros aprovisionamientos se valoran al precio de adquisición, el cual se determina aplicando en método del coste medio o al valor de reposición, si fuera menor.

Los productos terminados y en curso de fabricación se valoran al coste de producción, que se determinará añadiendo al precio de adquisición de las materias primas y otros materiales consumibles, los costes directamente imputables al producto. También deberá añadirse la parte que razonablemente corresponda de los costes indirectamente imputables a los productos de que se trate, en la medida en que tales costes correspondan al periodo de fabricación, elaboración o construcción, en los que se haya incurrido al ubicarlos para su venta y se basen en el nivel de utilización de la capacidad de trabajo de los medios de producción.

La valoración de los productos defectuosos o de lento movimiento se ha reducido a su posible valor de realización al cierre del ejercicio. Esta disminución de valor, en el caso de ser considerada como no reversible, se registra como mayor consumo del ejercicio.

g) Transacciones en moneda extranjera

La Sociedad no realiza transacciones en moneda extranjera.

h) Impuesto sobre beneficio

El gasto sobre impuesto sobre beneficio se calcula mediante la suma del impuesto corriente que resulta de la aplicación del tipo de gravamen sobre la base imponible del ejercicio y después de aplicar las deducciones que fiscalmente son admisibles, más la valoración de los activos y pasivos por impuestos diferidos.

Los activos y pasivos por impuestos diferidos incluyen las diferencias temporarias que se identifican como aquellos importes que se prevén pagaderos o recuperables por las diferencias entre los importes en libros de los activos y pasivos y su valor fiscal, así como las bases imponibles negativas pendientes de compensación y los créditos por deducciones fiscales no aplicadas fiscalmente.

Dichos importes se registran aplicando a la diferencia temporaria o crédito que corresponda el tipo de gravamen al que se espera recuperarlos o liquidarlos.

Por su parte, los activos por impuestos diferidos, identificados con diferencias temporarias sólo se reconocen en el caso en que se considere probable que la entidad vaya a tener en el futuro suficientes ganancias fiscales contra las que poder hacerlos efectivos y no procedan del reconocimiento inicial (salvo en una combinación de negocios) de otros activos y pasivos en una operación que no afecta ni al resultado fiscal ni al resultado contable.

Con ocasión de cada cierre contable, se revisan los impuestos diferidos registrados (tanto activos como pasivos) con objeto de comprobar que se mantienen vigentes, efectuándose las oportunas correcciones a los mismos de acuerdo con los resultados de los análisis realizados.

i) Ingresos y gastos

Los ingresos y gastos se imputan en función del criterio de devengo.

Los ingresos se calculan al valor razonable de la contraprestación cobrada o a cobrar y representan los importes a cobrar por los bienes entregados y los servicios prestados en el marco ordinario de la actividad, menos descuentos, IVA y otros impuestos relacionados con las ventas.

Las ventas de bienes se reconocen cuando se han transferido al comprador todos los riesgos y beneficios significativos inherentes a la propiedad de los bienes.

Los ingresos ordinarios asociados a la prestación de servicios se reconocen igualmente considerando el grado de realización de la prestación a la fecha de balance, siempre y cuando el resultado de la transacción pueda ser estimado con fiabilidad.

Los ingresos por intereses se devengan siguiendo un criterio financiero temporal, en función del principal pendiente de cobro y el tipo de interés efectivo aplicable, que es el tipo que iguala exactamente los futuros recibidos en efectivo estimados a lo largo de la vida prevista del activo financiero con el importe en libros neto de dicho activo.

j) Provisiones y contingencias

Al tiempo de formular las cuentas anuales, los Administradores diferencian entre:

- Provisiones: pasivos que cubren obligaciones presentes a la fecha del balance surgidas como consecuencia de sucesos pasados de los que pueden derivarse perjuicios patrimoniales de probable materialización para la Sociedad, cuyo importe y momento de cancelación son indeterminados. Dichos saldos se registran por el valor actual del importe más probable que se estima que la Sociedad tendrá que desembolsar para cancelar la obligación, y

- Pasivos contingentes: obligaciones posibles surgidas como consecuencia de sucesos pasados, cuya materialización está condicionada a que ocurra, o no, uno o más eventos futuros independientes de la voluntad de la Sociedad.

Las cuentas anuales de la Entidad recogen todas las provisiones significativas con respecto a las cuales se estima que es probable que se tenga que atender la obligación. Los pasivos contingentes no se reconocen en las cuentas anuales, sino que se informa sobre los mismos, conforme a los requerimientos de la normativa contable.

k) Subvenciones, donaciones y legados. Combinación de negocios. Negocios conjuntos. Transacciones entre partes vinculadas.

La Sociedad no tiene Subvenciones, donaciones y legados; combinaciones de negocios; negocios conjuntos ni transacciones entre

partes vinculadas.

Apartado 4: «Inmovilizado material, intangible e inversiones inmobiliarias»

a) Estado de movimiento del inmovilizado material, intangible e inversiones inmobiliarias de los ejercicios 2014, 2015 y 2016

Movimientos del ejercicio 2014

No hay movimientos de inmovilizado material, intangible ni inversiones inmobiliarias durante este ejercicio.

Movimientos del ejercicio 2015

No hay movimientos de inmovilizado material, intangible ni inversiones inmobiliarias durante este ejercicio.

Movimientos del ejercicio 2016

No hay movimientos de inmovilizado material, intangible ni inversiones inmobiliarias durante este ejercicio.

MEMORIA ABREVIADA - MODELO DE RESPUESTA NORMALIZADA

MAa4

Apartado 4: «Inmovilizado material, intangible e inversiones inmobiliarias»

NIF:	G85962124	
DENOMINACIÓN SOCIAL:		
SOCIEDAD ESPAÑOLA DE FARMACIA RURAL-SEFAR		
Espacio destinado para las firmas de los administradores		

a) Estado de movimientos del inmovilizado material, intangible e inversiones inmobiliarias del ejercicio actual.		Inmovilizado intangible	Inmovilizado material	Inversiones Inmobiliarias
		1	2	3
A) SALDO INICIAL BRUTO, EJERCICIO <u>2016</u> (1)	9200			
(+) Entradas	9201			
(+) Correcciones de valor por actualización (3)	9214			
(-) Salidas	9202			
B) SALDO FINAL BRUTO, EJERCICIO <u>2016</u> (1)	9203			
C) AMORTIZACIÓN ACUMULADA, SALDO INICIAL EJERCICIO <u>2016</u> (1)	9204			
(+) Dotación a la amortización del ejercicio	9205			
(+) Aumento de la amortización acumulada por efecto de la actualización	9215			
(+) Aumentos por adquisiciones o traspasos	9206			
(-) Disminuciones por salidas, bajas o traspasos	9207			
D) AMORTIZACIÓN ACUMULADA, SALDO FINAL EJERCICIO <u>2016</u> (1)	9208			
E) CORRECCIONES DE VALOR POR DETERIORO, SALDO INICIAL EJERCICIO <u>2016</u> (1)	9209			
(+) Correcciones valorativas por deterioro reconocidas en el período	9210			
(-) Reversión de correcciones valorativas por deterioro	9211			
(-) Disminuciones por salidas, bajas o traspasos	9212			
F) CORRECCIONES DE VALOR POR DETERIORO, SALDO FINAL EJERCICIO <u>2016</u> (1)	9213			
b) Estado de movimientos del inmovilizado material, intangible e inversiones inmobiliarias del ejercicio anterior.		Inmovilizado intangible	Inmovilizado material	Inversiones Inmobiliarias
		19	29	39
A) SALDO INICIAL BRUTO, EJERCICIO <u>2015</u> (2)	9200			
(+) Entradas	9201			
(+) Correcciones de valor por actualización (3)	9214			
(-) Salidas	9202			
B) SALDO FINAL BRUTO, EJERCICIO <u>2015</u> (2)	9203			
C) AMORTIZACIÓN ACUMULADA, SALDO INICIAL EJERCICIO <u>2015</u> (2)	9204			
(+) Dotación a la amortización del ejercicio	9205			
(+) Aumento de la amortización acumulada por efecto de la actualización	9215			
(+) Aumentos por adquisiciones o traspasos	9206			
(-) Disminuciones por salidas, bajas o traspasos	9207			
D) AMORTIZACIÓN ACUMULADA, SALDO FINAL EJERCICIO <u>2015</u> (2)	9208			
E) CORRECCIONES DE VALOR POR DETERIORO, SALDO INICIAL EJERCICIO <u>2015</u> (2)	9209			
(+) Correcciones valorativas por deterioro reconocidas en el período	9210			
(-) Reversión de correcciones valorativas por deterioro	9211			
(-) Disminuciones por salidas, bajas o traspasos	9212			
F) CORRECCIONES DE VALOR POR DETERIORO, SALDO FINAL EJERCICIO <u>2015</u> (2)	9213			
c) Arrendamientos financieros y otras operaciones de naturaleza similar sobre activos no corrientes.				
Descripción del elemento objeto del contrato		Total contratos		
Coste del bien en origen	92200			
Cuotas satisfechas:	92201			
- ejercicios anteriores	92202			
- ejercicio <u>2016</u> (1)	92203			
Importe cuotas pendientes ejercicio <u>2016</u> (1)	92204			
Valor de la opción de compra	92205			
(1) Ejercicio al que van referidas las cuentas anuales. (2) Ejercicio anterior. (3) Si la empresa ha realizado alguna actualización, deberá indicarse la Ley que la autoriza.				

NO APTO PARA SU PRESENTACIÓN COMO DEPÓSITO EN EL REGISTRO MERCANTIL

5.1) Valor en libros de cada una de las categorías de activos financieros:

No hay activos financieros a largo plazo en 2014, 2015 y 2016.

No hay activos financieros a corto plazo en 2014, 2015 y 2016.

5.2) Pérdidas por deterioro de activos financieros:

No hay movimiento en el ejercicio.

5.3) Activos financieros valorados por su valor razonable:

No hay.

5.4) Empresas del grupo, multigrupo y asociadas:

No hay.

Apartado 5: «Activos financieros»

NIF:	G85962124	
DENOMINACIÓN SOCIAL:	SOCIEDAD ESPAÑOLA DE FARMACIA RURAL-SEFAR	
	Espacio destinado para las firmas de los administradores	

a) Correcciones por deterioro del valor originadas por el riesgo de crédito.

		CLASES DE ACTIVOS FINANCIEROS					
		Valores representativos de deuda		Créditos, Derivados y Otros (3)		TOTAL	
		Largo Plazo	Corto Plazo	Largo Plazo	Corto Plazo	Largo Plazo	Corto Plazo
		1	2	3	4	5	6
Pérdida por deterioro al inicio del ejercicio_2015_(1)	9330						
(+) Corrección valorativa por deterioro	9331						
(-) Reversión del deterioro	9332						
(-) Salidas y reducciones	9333						
(+/-) Traspasos y otras variaciones (combinaciones de negocio, etc.)	9334						
Pérdida por deterioro al final del ejercicio_2015_(1)	9335						
(+) Corrección valorativa por deterioro	9331						
(-) Reversión del deterioro	9332						
(-) Salidas y reducciones	9333						
(+/-) Traspasos y otras variaciones (combinaciones de negocio, etc.)	9334						
Pérdida por deterioro al final del ejercicio_2016_(2)	9335						

b) Valor razonable y variaciones en el valor de activos financieros valorados a valor razonable.

		CATEGORÍAS DE ACTIVOS FINANCIEROS VALORADOS A VALOR RAZONABLE			
		Activos a valor razonable con cambios en pérdidas y ganancias	Activos mantenidos para negociar	Activos disponibles para la venta	TOTAL
		1	2	3	4
Valor razonable al inicio del ejercicio_2015_(1)	9340				
Variaciones del valor razonable registradas en pérdidas y ganancias en el ejercicio_2015_(1)	9341				
Variaciones del valor razonable registradas en patrimonio neto en el ejercicio_2015_(1)	9342				
Valor razonable al final del ejercicio_2015_(1)	9343				
Variaciones del valor razonable registradas en pérdidas y ganancias en el ejercicio_2016_(2)	9341				
Variaciones del valor razonable registradas en patrimonio neto en el ejercicio_2016_(2)	9342				
Valor razonable al final del ejercicio_2016_(2)	9343				

c) Correcciones valorativas por deterioro registradas en las distintas participaciones.

		Pérdida por deterioro al final del ejercicio_2015_(1)	(+/-) Variación deterioro a pérdidas y ganancias	(+) Variación contra patrimonio neto	(-) Salidas y reducciones	(+/-) Traspasos y otras variaciones (combinaciones de negocio, etc.)	Pérdida por deterioro al final del ejercicio_2016_(2)
		59	1	2	3	4	5
Empresas del Grupo	9350						
Empresas multigrupo	9351						
Empresas asociadas	9352						
Total	9353						

(1) Ejercicio anterior.

(2) Ejercicio al que van referidas las cuentas anuales.

(3) Incluidas correcciones por deterioro originadas por el riesgo de crédito en los «Deudores comerciales y otras cuentas a cobrar».

Apartado 6: «Pasivos financieros»

6.1) Valor en libros de cada una de las categorías de pasivos financiados:

No hay pasivos financieros a largo plazo en 2014, 2015 y 2016.

No hay pasivos financieros a corto plazo en 2014, 2015 y 2016.

6.2) Importe de las deudas que vencen en cada uno de los cinco años siguientes:

No hay deudas que vengzan en los próximos cinco años.

NIF: G85962124

DENOMINACIÓN SOCIAL:

SOCIEDAD ESPAÑOLA DE
FARMACIA RURAL-SEFAR

Espacio destinado para las firmas de los administradores

Vencimiento de las deudas al cierre del ejercicio 2015 (1)

		VENCIMIENTO EN AÑOS						
		Uno	Dos	Tres	Cuatro	Cinco	Más de 5	TOTAL
		1	2	3	4	5	6	7
Deudas con entidades de crédito	9420							
Acreeedores por arrendamiento financiero	9421							
Otras Deudas	9422							
Deudas con empresas del grupo y asociadas	9423							
Acreeedores comerciales no corrientes	9424							
Acreeedores comerciales y otras cuentas a pagar	9425							
<i>Proveedores</i>	9426							
<i>Otros Acreeedores</i>	9427							
Deuda con características especiales	9428							
TOTAL	9429							

(1) Ejercicio al que van referidas las cuentas anuales.

El valor de los fondos propios a 31 de diciembre de 2016 es de 7.859,27 euros.

No existe ninguna circunstancia específica que restrinja la disponibilidad de las reservas.

8.1 Impuesto sobre beneficios.

El Impuesto sobre Sociedades del ejercicio se calcula en base al resultado contable, obtenido por la aplicación de principios de contabilidad generalmente aceptados, que no necesariamente ha de coincidir con el resultado fiscal, entendiéndose éste como la base imponible del citado impuesto.

Existe, por tanto, un desfase entre la cantidad pagada por el impuesto de sociedades referenciada al ejercicio 2015: 0 euros a la que corresponde abonar por los resultados del ejercicio 2016: 20,12 euros

8.2. Otros tributos.

No hay ninguna circunstancia de carácter significativo ni contingencia de carácter fiscal en relación con otros tributos.

Según las disposiciones legales vigentes, las liquidaciones de impuestos no pueden considerarse definitivas hasta que no han sido inspeccionadas por las autoridades fiscales o haya transcurrido el plazo de prescripción de cuatro años.

Debido a las diferentes interpretaciones de la normativa fiscal aplicable, podían existir ciertas contingencias fiscales, cuya cuantificación no es posible determinar objetivamente. No obstante, se estima que la deuda tributaria que de estos hechos podría derivarse no afectaría significativamente a estas cuentas anuales en su conjunto.

No hay.

Apartado 9: «Operaciones con partes vinculadas»

NIF:	G85962124	Espacio destinado para las firmas de los administradores
DENOMINACIÓN SOCIAL:	SOCIEDAD ESPAÑOLA DE FARMACIA RURAL-SEFAR	

a) Operaciones con partes vinculadas en el ejercicio 2016 (1).

		Entidad dominante	Empresas dependientes	Negocios conjuntos en los que la empresa sea uno de los partícipes	Empresas asociadas	Empresas con control conjunto o influencia significativa sobre la empresa	Miembros de los órganos de administración y personal clave de la dirección de la empresa
		1	2	3	4	5	6
Ventas de activos corrientes, de las cuales:	9700						
Beneficios (+) / Pérdidas (-)	9701						
Ventas de activos no corrientes, de las cuales:	9702						
Beneficios (+) / Pérdidas (-)	9703						
Compras de activos corrientes	9704						
Compras de activos no corrientes	9705						
Prestación de servicios, de la cual:	9706						
Beneficios (+) / Pérdidas (-)	9707						
Recepción de servicios	9708						
Contratos de arrendamiento financiero, de los cuales:	9709						
Beneficios (+) / Pérdidas (-)	9710						
Transferencias de investigación y desarrollo, de las cuales:	9711						
Beneficios (+) / Pérdidas (-)	9712						
Ingresos por intereses cobrados	9713						
Ingresos por intereses devengados pero no cobrados	9714						
Gastos por intereses pagados	9715						
Gastos por intereses devengados pero no pagados	9716						
Gastos consecuencia de deudores incobrables o de dudoso cobro	9717						
Dividendos y otros beneficios distribuidos	9718						
Garantías y avales recibidos	9719						
Garantías y avales prestados	9720						

(1) Ejercicio al que van referidas las cuentas anuales.

Apartado 9: «Operaciones con partes vinculadas»

NIF:	G85962124	Espacio destinado para las firmas de los administradores
DENOMINACIÓN SOCIAL:	SOCIEDAD ESPAÑOLA DE FARMACIA RURAL-SEFAR	

b) Operaciones con partes vinculadas en el ejercicio 2015 (1).

		Entidad dominante	Empresas dependientes	Negocios conjuntos en los que la empresa sea uno de los partícipes	Empresas asociadas	Empresas con control conjunto o influencia significativa sobre la empresa	Miembros de los órganos de administración y personal clave de la dirección de la empresa
		19	29	39	49	59	69
Ventas de activos corrientes, de las cuales:	9700						
Beneficios (+) / Pérdidas (-)	9701						
Ventas de activos no corrientes, de las cuales:	9702						
Beneficios (+) / Pérdidas (-)	9703						
Compras de activos corrientes	9704						
Compras de activos no corrientes	9705						
Prestación de servicios, de la cual:	9706						
Beneficios (+) / Pérdidas (-)	9707						
Recepción de servicios	9708						
Contratos de arrendamiento financiero, de los cuales:	9709						
Beneficios (+) / Pérdidas (-)	9710						
Transferencias de investigación y desarrollo, de las cuales:	9711						
Beneficios (+) / Pérdidas (-)	9712						
Ingresos por intereses cobrados	9713						
Ingresos por intereses devengados pero no cobrados	9714						
Gastos por intereses pagados	9715						
Gastos por intereses devengados pero no pagados	9716						
Gastos consecuencia de deudores incobrables o de dudoso cobro	9717						
Dividendos y otros beneficios distribuidos	9718						
Garantías y avales recibidos	9719						
Garantías y avales prestados	9720						

(1) Ejercicio anterior al que van referidas las cuentas anuales.

Apartado 9: «Operaciones con partes vinculadas»

NIF:	G85962124	
DENOMINACIÓN SOCIAL:		
SOCIEDAD ESPAÑOLA DE FARMACIA RURAL-SEFAR		
		Espacio destinado para las firmas de los administradores

c) Saldos pendientes con partes vinculadas en el ejercicio 2016 (1).

		Entidad dominante	Empresas dependientes	Negocios conjuntos en los que la empresa sea uno de los partícipes	Empresas asociadas	Empresas con control conjunto o influencia significativa sobre la empresa	Miembros de los órganos de administración y personal clave de la dirección de la empresa
		1	2	3	4	5	6
A) ACTIVO NO CORRIENTE	9730						
1. Inversiones financieras a largo plazo, de las cuales (2)	9731						
- Correcciones valorativas por créditos de dudoso cobro	9732						
B) ACTIVO CORRIENTE	9733						
1. Deudores comerciales y otras cuentas a cobrar	9734						
a) Clientes por ventas y prestación de servicios a largo plazo, de los cuales:	9735						
- Correcciones valorativas por clientes de dudoso cobro a largo plazo	9736						
b) Clientes por ventas y prestación de servicios a corto plazo, de los cuales:	9737						
- Correcciones valorativas por clientes de dudoso cobro a corto plazo	9738						
c) Accionistas (socios) por desembolsos exigidos	9739						
d) Otros deudores, de los cuales	9740						
- Correcciones valorativas por otros deudores de dudoso cobro	9741						
2. Inversiones financieras a corto plazo, de las cuales:	9742						
- Correcciones valorativas por créditos de dudoso cobro	9743						
C) PASIVO NO CORRIENTE	9744						
1. Deudas a largo plazo	9745						
a) Deudas con entidades de crédito	9746						
b) Acreedores por arrendamiento financiero	9747						
c) Otras deudas a largo plazo	9748						
2. Deuda con características especiales a largo plazo	9749						
D) PASIVO CORRIENTE	9750						
1. Deudas a corto plazo	9751						
a) Deudas con entidades de crédito	9752						
b) Acreedores por arrendamiento financiero	9753						
c) Otras deudas a corto plazo	9754						
2. Acreedores comerciales y otras cuentas a pagar	9755						
a) Proveedores	9756						
b) Otros acreedores	9757						
3. Deuda con características especiales a corto plazo	9758						

(1) Ejercicio al que van referidas las cuentas anuales.

(2) Importe bruto de la inversión.

NIF:	G85962124	Espacio destinado para las firmas de los administradores
DENOMINACIÓN SOCIAL:	SOCIEDAD ESPAÑOLA DE FARMACIA RURAL-SEFAR	

d) Saldos pendientes con partes vinculadas en el ejercicio 2015 (1).

		Entidad dominante	Empresas dependientes	Negocios conjuntos en los que la empresa sea uno de los partícipes	Empresas asociadas	Empresas con control conjunto o influencia significativa sobre la empresa	Miembros de los órganos de administración y personal clave de la dirección de la empresa
		19	29	39	49	59	69
A) ACTIVO NO CORRIENTE	9730						
1. Inversiones financieras a largo plazo, de las cuales (2)	9731						
- Correcciones valorativas por créditos de dudoso cobro	9732						
B) ACTIVO CORRIENTE	9733						
1. Deudores comerciales y otras cuentas a cobrar	9734						
a) Clientes por ventas y prestación de servicios a largo plazo, de los cuales:	9735						
- Correcciones valorativas por clientes de dudoso cobro a largo plazo	9736						
b) Clientes por ventas y prestación de servicios a corto plazo, de los cuales:	9737						
- Correcciones valorativas por clientes de dudoso cobro a corto plazo	9738						
c) Accionistas (socios) por desembolsos exigidos	9739						
d) Otros deudores, de los cuales	9740						
- Correcciones valorativas por otros deudores de dudoso cobro	9741						
2. Inversiones financieras a corto plazo, de las cuales:	9742						
- Correcciones valorativas por créditos de dudoso cobro	9743						
C) PASIVO NO CORRIENTE	9744						
1. Deudas a largo plazo	9745						
a) Deudas con entidades de crédito	9746						
b) Acreedores por arrendamiento financiero	9747						
c) Otras deudas a largo plazo	9748						
2. Deuda con características especiales a largo plazo	9749						
D) PASIVO CORRIENTE	9750						
1. Deudas a corto plazo	9751						
a) Deudas con entidades de crédito	9752						
b) Acreedores por arrendamiento financiero	9753						
c) Otras deudas a corto plazo	9754						
2. Acreedores comerciales y otras cuentas a pagar	9755						
a) Proveedores	9756						
b) Otros acreedores	9757						
3. Deuda con características especiales a corto plazo	9758						

(1) Ejercicio anterior al que van referidas las cuentas anuales.

(2) Importe bruto de la inversión.

a) Número medio de personas empleadas en el curso del ejercicio, por categorías:

La Sociedad no ha tenido ninguna persona empleada durante el ejercicio 2016.

El Órgano de Administración de esta Entidad, propondrá a la Asamblea General, la aprobación de la siguiente distribución del resultado obtenido en el ejercicio 2016 (euros):

BASE DE REPARTO	Importe
Saldo de la cuenta de pérdidas y ganancias	60,36
Remanente	0,00
Reservas voluntarias	0,00
Otras reservas de libre disposición	0,00
TOTAL...	60,36
APLICACIÓN	Importe
A Reserva legal	0,00
A Reservas especiales	0,00
A Reservas Voluntarias	60,36
A Dividendos	0,00
A Compensaciones de pérdidas de ejercicios anteriores	0,00
A resultados negativos	0,00
TOTAL...	60,36

NIF:	G85962124	Espacio destinado para las firmas de los administradores
DENOMINACIÓN SOCIAL:	SOCIEDAD ESPAÑOLA DE FARMACIA RURAL-SEFAR	

Apartado 9: «Operaciones con partes vinculadas»

e) Importes recibidos por el personal de alta dirección		Ejercicio <u>2016</u> (1)	Ejercicio <u>2015</u> (2)
Anticipos y créditos concedidos, de los cuales:	97709		
a) Importes devueltos o a los que se haya renunciado	97710		
b) Obligaciones asumidas por cuenta de ellos a título de garantía	97711		
f) Importes recibidos por los miembros de los órganos de administración		Ejercicio <u>2016</u> (1)	Ejercicio <u>2015</u> (2)
Anticipos y créditos concedidos, de los cuales:	97729		
a) Importes devueltos o a los que se haya renunciado	97730		
b) Obligaciones asumidas por cuenta de ellos a título de garantía	97731		

Apartado 10: «Otra información»

Número medio de personas empleadas en el curso del ejercicio		Ejercicio <u>2016</u> (1)	Ejercicio <u>2015</u> (2)
TOTAL EMPLEO MEDIO	98007		

(1) Ejercicio al que van referidas las cuentas anuales.
(2) Ejercicio anterior.

DEPÓSITO DE CUENTAS ANUALES

IDENTIFICACIÓN DE LA ENTIDAD QUE PRESENTA LAS CUENTAS A DEPÓSITO

Denominación de la Entidad: SOCIEDAD ESPAÑOLA DE FARMACIA RURAL-SEFAR NIF: G85962124

Datos Registrales:

Tomó: _____ Folio: _____ N° Hoja Registral: _____ Fecha de cierre ejercicio social: 31 . 12 . 2016
(dd.mm.aaaa)

IDENTIFICACIÓN DE LOS DOCUMENTOS CONTABLES CUYO DEPÓSITO SE SOLICITA

CUENTAS ANUALES DEL EJERCICIO: 2016

Balance	Pérdidas y Ganancias	Memoria	Estado cambios Patrimonio Neto	Estado de Flujos de Efectivo
Normal <input type="checkbox"/>	Normal <input type="checkbox"/>	Normal <input type="checkbox"/>	Normal <input type="checkbox"/>	Normal <input type="checkbox"/>
Abreviado <input checked="" type="checkbox"/>	Abreviado <input checked="" type="checkbox"/>	Abreviado <input checked="" type="checkbox"/>		
PYME <input type="checkbox"/>	PYME <input type="checkbox"/>	PYME <input type="checkbox"/>		
Hoja identificativa de la sociedad <input checked="" type="checkbox"/>	Declaración Medioambiental <input checked="" type="checkbox"/>	Informe de Gestión <input type="checkbox"/>	Informe de Auditoría <input type="checkbox"/>	Modelo de Autocartera <input checked="" type="checkbox"/>
Anuncios de convocatoria <input type="checkbox"/>	Certificado SICAV <input type="checkbox"/>	Certificación Acuerdo <input checked="" type="checkbox"/>	Otros Documentos <input type="checkbox"/> N° <input type="text"/>	
Código ROAC del Auditor Firmante <input type="text"/>				

IDENTIFICACIÓN DEL PRESENTANTE QUE HACE LA SOLICITUD

Nombre y Apellidos: _____ DNI: _____
Domicilio: _____ Código postal: _____
Ciudad: _____ Provincia: _____
Teléfono: _____ Fax: _____ Correo electrónico: _____

El solicitante consiente que la notificación del depósito de las cuentas o la calificación negativa, en su caso, se le hagan electrónicamente a la dirección de correo señalada conforme a lo dispuesto en el artículo 322 de la Ley Hipotecaria.

Firma del presentante:

Código 2D

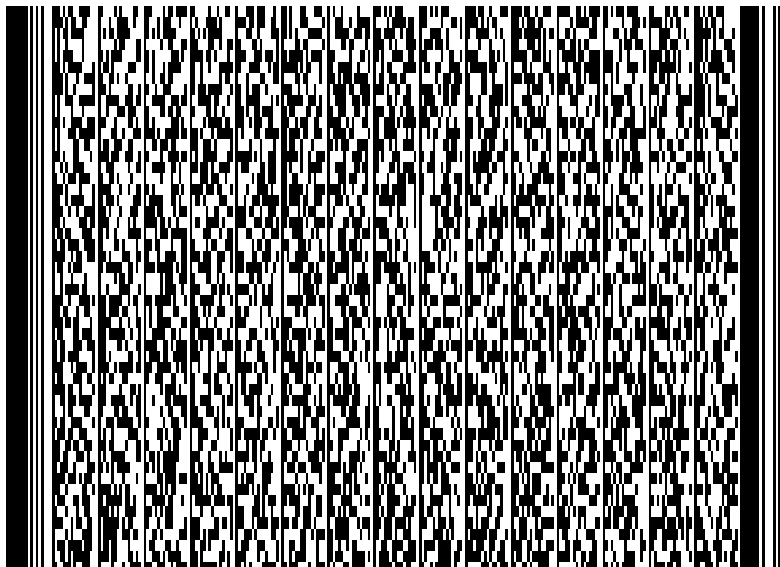

A los efectos de la Ley Orgánica 15/1999 de 13 de Diciembre, de Protección de Datos de carácter personal, queda informado de que: 1.- Los datos personales expresados en el presente documento serán incorporados al fichero del Registro y a los ficheros que se llevan en base al anterior, cuyo responsable es el Registrador y cuyo uso y fin del tratamiento es el previsto expresamente en la normativa registral. La información en ellos contenida sólo será comunicada en los supuestos previstos legalmente, o con objeto de satisfacer la solicitudes de publicidad formal que se formulen de acuerdo con al legislación registral (arts. 2, 4, 9 y 12 del Título Preliminar del R.R.M. e Instrucciones del 29 de Octubre de 1996 y 17 de Febrero de 1998). 2.- En cuanto resulte compatible con la legislación específica del Registro, se reconoce a los interesados los derechos de acceso, rectificación, cancelación y oposición establecidos en el Ley Orgánica citada, pudiendo ejercitarlos dirigiendo un escrito a la dirección del Registro. 3.- La obtención y tratamiento de sus datos en la forma indicada, es condición necesaria para la prestación de estos servicios.

DEPÓSITO DE CUENTAS ANUALES

IDENTIFICACIÓN DE LA ENTIDAD QUE PRESENTA LAS CUENTAS A DEPÓSITO

Denominación de la Entidad: SOCIEDAD ESPAÑOLA DE FARMACIA RURAL-SEFAR NIF: G85962124

Datos Registrales:

Tomó: _____ Folio: _____ N° Hoja Registral: _____ Fecha de cierre ejercicio social: 31 . 12 . 2016
(dd.mm.aaaa)

IDENTIFICACIÓN DE LOS DOCUMENTOS CONTABLES CUYO DEPÓSITO SE SOLICITA

CUENTAS ANUALES DEL EJERCICIO: 2016

Balance	Pérdidas y Ganancias	Memoria	Estado cambios Patrimonio Neto	Estado de Flujos de Efectivo
Normal <input type="checkbox"/>	Normal <input type="checkbox"/>	Normal <input type="checkbox"/>	Normal <input type="checkbox"/>	Normal <input type="checkbox"/>
Abreviado <input checked="" type="checkbox"/>	Abreviado <input checked="" type="checkbox"/>	Abreviado <input checked="" type="checkbox"/>		
PYME <input type="checkbox"/>	PYME <input type="checkbox"/>	PYME <input type="checkbox"/>		
Hoja identificativa de la sociedad <input checked="" type="checkbox"/>	Declaración Medioambiental <input checked="" type="checkbox"/>	Informe de Gestión <input type="checkbox"/>	Informe de Auditoría <input type="checkbox"/>	Modelo de Autocartera <input checked="" type="checkbox"/>
Anuncios de convocatoria <input type="checkbox"/>	Certificado SICAV <input type="checkbox"/>	Certificación Acuerdo <input checked="" type="checkbox"/>	Otros Documentos <input type="checkbox"/> N° <input type="text"/>	
Código ROAC del Auditor Firmante <input type="text"/>				

IDENTIFICACIÓN DEL PRESENTANTE QUE HACE LA SOLICITUD

Nombre y Apellidos: _____ DNI: _____
Domicilio: _____ Código postal: _____
Ciudad: _____ Provincia: _____
Teléfono: _____ Fax: _____ Correo electrónico: _____

El solicitante consiente que la notificación del depósito de las cuentas o la calificación negativa, en su caso, se le hagan electrónicamente a la dirección de correo señalada conforme a lo dispuesto en el artículo 322 de la Ley Hipotecaria.

Firma del presentante:

Código 2D

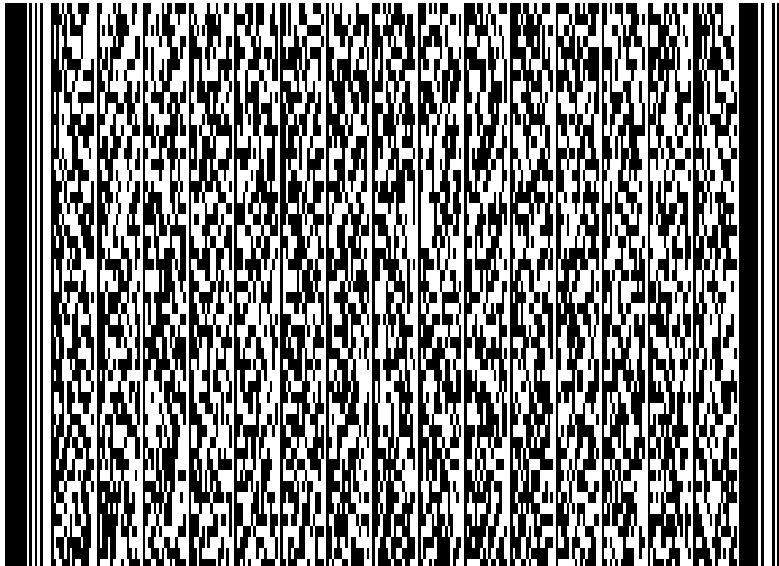

A los efectos de la Ley Orgánica 15/1999 de 13 de Diciembre, de Protección de Datos de carácter personal, queda informado de que: 1.- Los datos personales expresados en el presente documento serán incorporados al fichero del Registro y a los ficheros que se llevan en base al anterior, cuyo responsable es el Registrador y cuyo uso y fin del tratamiento es el previsto expresamente en la normativa registral. La información en ellos contenida sólo será comunicada en los supuestos previstos legalmente, o con objeto de satisfacer la solicitudes de publicidad formal que se formulen de acuerdo con al legislación registral (arts. 2, 4, 9 y 12 del Título Preliminar del R.R.M. e Instrucciones del 29 de Octubre de 1996 y 17 de Febrero de 1998). 2.- En cuanto resulte compatible con la legislación específica del Registro, se reconoce a los interesados los derechos de acceso, rectificación, cancelación y oposición establecidos en el Ley Orgánica citada, pudiendo ejercitarlos dirigiendo un escrito a la dirección del Registro. 3.- La obtención y tratamiento de sus datos en la forma indicada, es condición necesaria para la prestación de estos servicios.

DEPÓSITO DE CUENTAS ANUALES

IDENTIFICACIÓN DE LA ENTIDAD QUE PRESENTA LAS CUENTAS A DEPÓSITO

Denominación de la Entidad: SOCIEDAD ESPAÑOLA DE FARMACIA RURAL-SEFAR NIF: G85962124

Datos Registrales:

Tomó: _____ Folio: _____ N° Hoja Registral: _____ Fecha de cierre ejercicio social: 31 . 12 . 2016
(dd.mm.aaaa)

IDENTIFICACIÓN DE LOS DOCUMENTOS CONTABLES CUYO DEPÓSITO SE SOLICITA

CUENTAS ANUALES DEL EJERCICIO: 2016

Balance	Pérdidas y Ganancias	Memoria	Estado cambios Patrimonio Neto	Estado de Flujos de Efectivo
Normal <input type="checkbox"/>	Normal <input type="checkbox"/>	Normal <input type="checkbox"/>	Normal <input type="checkbox"/>	Normal <input type="checkbox"/>
Abreviado <input checked="" type="checkbox"/>	Abreviado <input checked="" type="checkbox"/>	Abreviado <input checked="" type="checkbox"/>		
PYME <input type="checkbox"/>	PYME <input type="checkbox"/>	PYME <input type="checkbox"/>		
Hoja identificativa de la sociedad <input checked="" type="checkbox"/>	Declaración Medioambiental <input checked="" type="checkbox"/>	Informe de Gestión <input type="checkbox"/>	Informe de Auditoría <input type="checkbox"/>	Modelo de Autocartera <input checked="" type="checkbox"/>
Anuncios de convocatoria <input type="checkbox"/>	Certificado SICAV <input type="checkbox"/>	Certificación Acuerdo <input checked="" type="checkbox"/>	Otros Documentos <input type="checkbox"/> N° <input type="text"/>	
Código ROAC del Auditor Firmante <input type="text"/>				

IDENTIFICACIÓN DEL PRESENTANTE QUE HACE LA SOLICITUD

Nombre y Apellidos: _____ DNI: _____

Domicilio: _____ Código postal: _____

Ciudad: _____ Provincia: _____

Teléfono: _____ Fax: _____ Correo electrónico: _____

El solicitante consiente que la notificación del depósito de las cuentas o la calificación negativa, en su caso, se le hagan electrónicamente a la dirección de correo señalada conforme a lo dispuesto en el artículo 322 de la Ley Hipotecaria.

Firma del presentante:

Código 2D

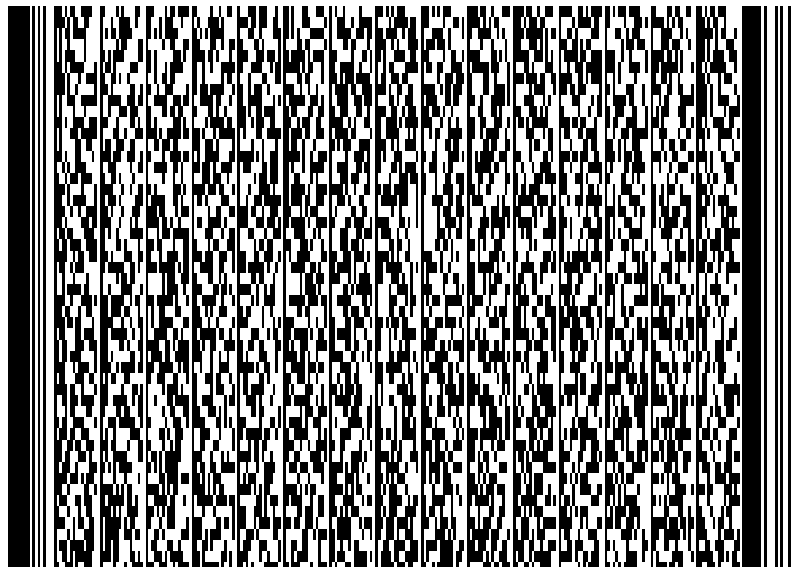

A los efectos de la Ley Orgánica 15/1999 de 13 de Diciembre, de Protección de Datos de carácter personal, queda informado de que: 1.- Los datos personales expresados en el presente documento serán incorporados al fichero del Registro y a los ficheros que se llevan en base al anterior, cuyo responsable es el Registrador y cuyo uso y fin del tratamiento es el previsto expresamente en la normativa registral. La información en ellos contenida sólo será comunicada en los supuestos previstos legalmente, o con objeto de satisfacer la solicitudes de publicidad formal que se formulen de acuerdo con al legislación registral (arts. 2, 4, 9 y 12 del Título Preliminar del R.R.M. e Instrucciones del 29 de Octubre de 1996 y 17 de Febrero de 1998). 2.- En cuanto resulte compatible con la legislación específica del Registro, se reconoce a los interesados los derechos de acceso, rectificación, cancelación y oposición establecidos en el Ley Orgánica citada, pudiendo ejercitarlos dirigiendo un escrito a la dirección del Registro. 3.- La obtención y tratamiento de sus datos en la forma indicada, es condición necesaria para la prestación de estos servicios.

NO APTO PARA SU PRESENTACIÓN COMO DEPÓSITO EN PAPEL EN EL REGISTRO MERCANTIL

CERTIFICACIÓN DE LA HUELLA DIGITAL

H

SOCIEDAD: NIF:

DOMICILIO SOCIAL:

MUNICIPIO: PROVINCIA: EJERCICIO:

NOMBRE DE LAS PERSONAS QUE EXPIDEN LA CERTIFICACIÓN

FIRMAS:

LAS PERSONAS ARRIBA INDICADAS CERTIFICAN QUE EL DEPÓSITO DIGITAL GENERA LA HUELLA DIGITAL SIGUIENTE:

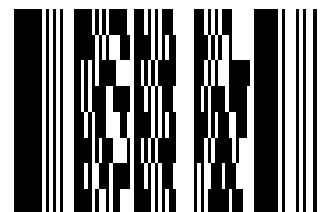

NO APTO PARA SU PRESENTACIÓN COMO DEPÓSITO EN EL REGISTRO MERCANTIL